

## Preise (Änderungen vorbehalten)

### Einzeltickets

Erwachsene	11,00 €
Ermäßigt*	10,00 €
Schüler/Studis/Azubis/Bufdis	6,00 €
Kinder von 4 bis 17 Jahren	6,00 €
Kinder von 0 bis 3 Jahren	Eintritt frei

### Guten-Abend-Ticket

1 Stunde vor Schließung	7,00 €
-------------------------	--------

### Gruppentickets (ab 15 Personen, Anmeldung erforderlich)

Erwachsene pro Person	10,00 €
Ermäßigt* pro Person	9,00 €

### Familientickets

Familie**	28,00 €
Kleine Familie***	20,00 €

### Jahreskarte

Erwachsene	45,00 €
Familie**	90,00 €
Kleine Familie***	65,00 €
Schüler/Studis/Azubis/Bufdis	25,00 €

### Sondertarife (Feiertage ausgenommen)

botanika-Montag Erwachsene	8,80 €
botanika-Montag Kinder	4,40 €

### Kombiticket mit dem Universum Bremen

Erwachsene	22,00 €
Ermäßigt*	17,00 €
Kinder von 4 bis 17 Jahren	13,50 €
Familie**	55,00 €

### Führungen (ab 15 Personen, Anmeldung erforderlich)

Führung botanika pro Person	3,50 €
Geführter Parkspaziergang pro Person	3,50 €
Parkführung pro Person	7,50 €

\* Arbeitslose, Sozialhilfeempfänger, Behinderte ab GdB 70

\*\* Zwei Erwachsene und deren Kinder (max. 5) unter 18 Jahren

\*\*\* Ein Erwachsener und dessen Kinder (max. 5) unter 18 Jahren



**NEU IN DER  
BOTANIKA.**

## Auf Spurensuche mit Begleitung

**Vielfältiger, digitaler, barrierefreier.** Ein weiteres Tor zur botanika öffnet sich jetzt. Ausgerüstet mit Handy oder Tablet, wählst du deine fachkundige „digitale Begleitperson“, ganz nach eigenem Interesse.

Mit der Schmetterlingsforscherin den tropischen Faltern folgen, unsere Affen gemeinsam mit einem Tierpfleger kennenlernen oder einen Pilger auf seinem Pfad durch die asiatischen Kulturen begleiten? Du hast die Wahl!



Die Preise für die Spurensuche und viele weitere Informationen findest du auf unserer Website: [www.botanika-bremen.de](http://www.botanika-bremen.de)

# WWW. BOTANIKA- BREMEN. DE

## Anfahrt

Mit Bus und Bahn: Anreise vom Hauptbahnhof Bremen mit der Linie 4 Richtung Borgfeld/Lilienthal. Umsteigemöglichkeit in Linie 31 an der Haltestelle Horn oder der Haltestelle Bürgermeister-Spitta-Allee bis Rhododendron-Park (Haupteingang). Von allen Haltestellen ist es noch ein kurzer Fußweg. Pkw-Parkplätze befinden sich am Deliusweg und an der Marcusallee sowie an Wochenenden und an den Feiertagen auf dem Schulparkplatz an der Ronzelenstraße. Außerdem ist die botanika mit dem Fahrrad gut erreichbar.



**botanika – Bremens große Entdeckerwelt**  
Deliusweg 40 / 28359 Bremen  
Telefon 0421 427066-65  
info@botanika-bremen.de  
www.botanika-bremen.de

## Öffnungszeiten

Montag bis Freitag: 9.00 – 18.00 Uhr  
Samstag, Sonntag und an Feiertagen: 10.00 – 18.00 Uhr  
geschlossen am 24. und 31. Dezember

Mit freundlicher Unterstützung von: 

Dieses Projekt wird als Teil der Reaktion der Union auf die COVID-19-Pandemie finanziert.



# botanika

**Bremens große Entdeckerwelt**



# DIE

## Der Natur auf der Spur

**Immer wieder anders und neu.** Tauche ein in die Vielfalt der Natur. Erkunde asiatische Landschaften und Kulturen, erlebe Regenwald-Atmosphäre hautnah und gehe natürlichen Phänomenen aus dem Pflanzen- und Tierreich auf den Grund. Eine einzigartige Entdeckungsreise für Groß und Klein.

# BOTA

## botanika – ein Erlebnis für alle

**Willkommen!** Erwachsene und Kinder, im Rollstuhl oder ohne, sehend oder blind, gehörlos oder hörend, lesend oder lieber experimentierend – die Menschen sind verschieden, und alle können die botanika auf ihre Art neu entdecken.

# KA.

# N

# I



## Von Blütenpracht bis Superkraft

**Schön und wunderbar nützlich.** Farbenprächtige Blüten, intensive Düfte und optimale Anpassung an den Lebensraum. Pflanzen faszinieren auf den ersten Blick – und auf den zweiten nur noch mehr. Mit welchen Tricks und Kniffen sichern Pflanzen ihr Bestehen? Wie macht sich der Mensch Pflanzen zunutze? Komm den Geheimnissen der Pflanzenwelt auf die Spur!

## Tausende Rhododendron

**Ein Fest der Vielfalt.** Staunen über die größte Rhododendronsammlung der Welt! In der botanika und im Rhododendron-Park wachsen rund 650 Wildarten und 3.500 Sorten der vielfältigen Blütensträucher.



# ZEN. SA TI ON



*Der Nirwana-Buddha – die größte liegende aus Bronze gegossene Buddhastatue außerhalb Asiens*

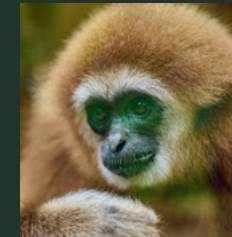

*Unsere Weißhandgibbons – Botschafter des Artenschutzes*

## Von Tierbegegnung bis Artenschutz

**Fliegend, schwingend und schwimmend.** Hunderte exotische Schmetterlinge flattern durch das Tropenhaus, eben aus ihrer Puppe geschlüpft. Gleich nebenan schwingen sich die Weißhandgibbons geschickt von Ast zu Ast. Und wie laut ist die Unterhaltung der frei fliegenden Beos?

Ruhiger geht es am Korallenriff bei den Clownfischen zu. Begegne faszinierenden Tieren, verstehe ihre Welt und warum es sich lohnt, sie zu schützen.